VIVARDENT

WINERIE ETHIQUE BELGE

Des Vins & Des Vignes

AGENDA 2026

NOS ÉVÉNEMENTS

15 MARS - SPECTACLE

10 CHANSONS POUR 10 PERSONNAGES PAR PHILIPPE RENARD

Le trio musical chantant Faune 3.0, composé de Cécile, Stéphane et Benoît, interprèteront 10 chansons francophones suivies d'une satire de Philippe sur la cuisine et l'alimentation en général.

10 AVRIL - AFTERWORK

L'ASPERGE À TOUTES LES SAUCES"

Et si on célébrait la saison des asperges comme il se doit ?
Rejoignez-nous pour un afterwork convivial où l'asperge se décline sous toutes ses formes : classiques, créatives, gourmandes... il y en aura pour tous les goûts !

Un moment simple et chaleureux pour passer une excellente soirée autour d'un produit de saison mis à l'honneur.

17 AVRIL - VERNISSAGE & EXPOSITION

FABIENNE PARISSE ET GIULIA H. (EXPO DU 17/04 - 14/05)

Fabienne Parisse vous dévoile son univers à travers deux axes qui dialoguent et se répondent : le surréalisme et l'abstraction. Deux expressions, une seule main, une même artiste.

À ses côtés, Giuli H présente ses sculptures : Les Demoiselles. Des visages épurés et paisibles. Leur âme naît d'une patine façonnée au fil des semaines et peu à peu, charme et grâce opèrent.

24 AVRIL - CONCERT

ON ROAD 66

Le groupe embarque le public sur une route mythique jalonnée de grands succès et de standards ; deux mots qui ne vont pas toujours ensemble, mais qui ici riment avec qualité et plaisir.

Des titres incontournables, une énergie communicative et une ambiance qui donne envie de chanter à tue-tête.

25 AVRIL - SPECTACLE

Y'A DE LA JOIE BORDEL PAR CLAUDE FRANÇOIS

Dans un monde où tout semble gris, Claude part à la recherche de la joie perdue. Plutôt que de se laisser aspirer par la morosité ambiante, elle en rit ! Elle s'amuse de nos travers d'adultes, de nos râleries, de nos angoisses existentielles, d'elle-même et de cette société qui est partie en sucette !

À travers un humour à la fois tendre et piquant, Claude nous embarque dans une véritable ode à la joie, celle qu'on croyait réservée aux enfants ou aux inconscients.

26 AVRIL - SPORT

LIÈGE - BASTOGNE - LIÈGE

Depuis 1892, Liège-Bastogne-Liège fait vibrer les cœurs des passionnés de cyclisme. Sur les routes sinueuses de l'Ardenne, les plus grands noms du peloton s'y sont affrontés dans des duels devenus légendaires. Parce qu'il y a voir la course... et il y a la vivre depuis l'intérieur.

Le dimanche 26 avril, nous vous accueillons dans notre chapiteau VIP, installé au pied de cette côte mythique, là où la tension est à son comble... là où tout peut basculer.

2 MAI - CONCERT

ELVIS & THE LEGENDS OF 50'S ROCK'N'ROLL

Préparez-vous à remonter le temps et à vibrer au rythme du rock'n'roll des années 50 !

Un spectacle électrisant qui rend hommage à Elvis et aux légendes du rock'n'roll. Des classiques intemporels, de l'énergie contagieuse et une ambiance irrésistible pour chanter, danser... et revivre l'âge d'or du rock.

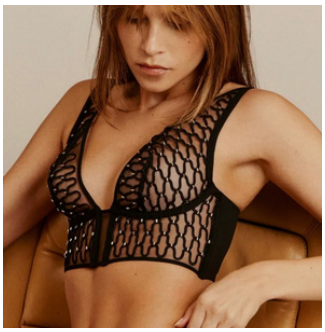

7 MAI - SPECTACLE

DÉFILÉ DE LINGERIE "LES PRINCESSES"

Découvrez l'univers glamour et audacieux de la boutique Les Princesses à travers un défilé-spectacle qui ose le chic et le sensuel.

Les créations, féminines et légèrement espiègles, prennent vie dans une ambiance festive et électrisante. Entre musique, lumière et attitude, chaque passage célèbre la confiance et la beauté.

29 MAI - VERNISSAGE & EXPOSITION

RUDY ETIENNE (EXPO DU 15/05 - 31/06)

Rudy nous invite à découvrir son univers foisonnant, où la bande dessinée et le cinéma se rencontrent.

Chaque illustration est le fruit d'une recherche minutieuse, où symboles et esthétique se mêlent dans un subtil jeu de noir et blanc ponctué de touches de couleur. Polyvalent et créatif, l'artiste nous offre un voyage à travers ses passions, sa mise en scène et sa vision singulière du monde.

28 & 30 MAI - SPECTACLE

OPER'ARDENT

Découvrez Verdi, Mozart, Bizet et Offenbach chez VivArdent le temps d'une soirée musicalement théâtrale et gastronomique d'exception.

Avec le quatuor vocal international : Loredana Gentille, Teodora Drozdik-Popovic, Dean Parker et Renaud Flagothier, accompagnés au piano par Arthur Burmistrov.

21 JUIN - SPORT

BELGIQUE - IRAN

Le 21 juin, VivArdent vous ouvre ses portes pour vivre ensemble le match Belgique – Iran de la Coupe du Monde.

Venez partager la passion du foot dans une ambiance endiablée et festive, encourager la meilleure équipe du monde (oui oui, on assume notre chauvinisme !) et vibrer à chaque action sur grand écran.

28 JUIN - SPECTACLE

ERIC BOSCHMAN ET LAPRAILLE

Deux univers se rencontrent sur scène pour une expérience unique et pleine de surprises. Eric Boschman et Lapraille vous invitent à partager un moment hors du commun, où émotions, complicité et sens du spectacle se mêlent avec légèreté et originalité.

3 JUILLET - AFTERWORK

SOL Y PAELLA

Venez passer une soirée 100 % mode vacances au cœur de VivArdent ! Direction le soleil et l'Andalousie, pour un moment gourmand et festif où paëlla savoureuse, sangria bien fraîche et ambiance caliente se mêlent pour vous faire voyager.

Lunettes de soleil et appareil photo fortement recommandés !

14 AOUT / 16 AOUT - PORTES OUVERTES

Venez profiter d'une journée au cœur de notre vignoble et découvrir l'univers de VivArdent sous toutes ses facettes. Entre balades au milieu des vignes et visites guidées de la cuverie, petits et grands trouveront de quoi s'émerveiller.

Au fil de la journée, ateliers, surprises et moments de partage vous permettront de découvrir notre savoir-faire, de savourer le terroir et de passer un agréable moment en famille ou entre amis.

2 OCTOBRE - AFTERWORK

GUINNESS BOOK

Préparez-vous pour une soirée exceptionnelle de records !

Entre défis surprenants et moments de partage, cet afterwork vous plonge dans l'univers fascinant du Guinness Book. Rires, découvertes et curiosités seront au rendez-vous, le tout dans une ambiance détendue et festive. Venez tester vos limites, vous amuser et célébrer des exploits... même les plus improbables !

17 OCTOBRE - CONCERT

PIERRE THEUNIS

Laissez-vous emporter par l'univers musical de Pierre Theunis, où sensibilité, énergie et mélodies captivantes se rencontrent. Une voix, une présence et des morceaux qui savent toucher autant le cœur que les oreilles.

15 NOVEMBRE - FESTIVAL

LA JOURNÉE DE L'ARTISAN

Venez célébrer le savoir-faire et la créativité des artisans lors d'une journée placée sous le signe de la découverte et de l'inspiration. Entre démonstrations, rencontres et ateliers, petits et grands pourront explorer des métiers passionnants, échanger avec des professionnels passionnés.

Une occasion idéale pour apprendre, et partager un joli moment autour de l'innovation artisanale.

20 / 22 NOVEMBRE - FESTIVAL

RIRE ET FROMAGE

Le Festival Rire et Fromage allie humour et gourmandise pour une journée où éclats de rire et saveurs savoureuses se rencontrent.

Entre spectacles comiques, animations festives et dégustations de fromages, petits et grands vivront des moments de plaisir et de convivialité.

18 / 20 DÉCEMBRE - NOËL

WEEK-END COURSES DE NOËL

Oubliez le rush des derniers achats de Noël... Ici, on prend le temps de découvrir, déguster, choisir... et surtout de se faire plaisir.

Entre dégustation de vins soigneusement sélectionnés et de produits gourmands pour tous les palais, idées cadeaux originales et personnalisées, concours et animations, chacun trouvera de quoi savourer l'ambiance festive. Tout au long de la journée, profitez également de visites guidées du vignoble pour découvrir les coulisses de VivArdent

28 / 31 JANVIER - FESTIVAL

WEEK-END DE LA TRUFFE 2027

VivArdent vous invite à plonger dans l'univers raffiné de la truffe noire, pour le seul week-end qui y est complètement dédié en Belgique.

Le vignoble se transforme en véritable épicentre du goût, où terroir, haute cuisine et vins d'exception se rencontrent pour offrir aux visiteurs un moment d'exception. Entre découvertes culinaires, accords subtils et ambiance conviviale, c'est une célébration de la truffe comme vous ne l'avez jamais vécue.

VISITE DU VIGNOBLE

Tous les premiers samedis du mois, venez découvrir VivArdent à travers nos visites guidées du vignoble et de la cuverie. Une occasion unique de plonger dans les coulisses de notre savoir-faire et d'en apprendre davantage sur nos méthodes de production.

Pour les groupes de plus de 10 personnes, il est également possible d'organiser des visites en semaine sur réservation.

Certaines visites, un peu plus spéciales, sont proposées occasionnellement au fil de l'année et offrent des expériences originales : animations avec nos abeilles, dégustations directement depuis la cuve, etc. Ces moments permettent de vivre VivArdent de manière encore plus immersive et ludique.

VIVARDE
VIVARDENT